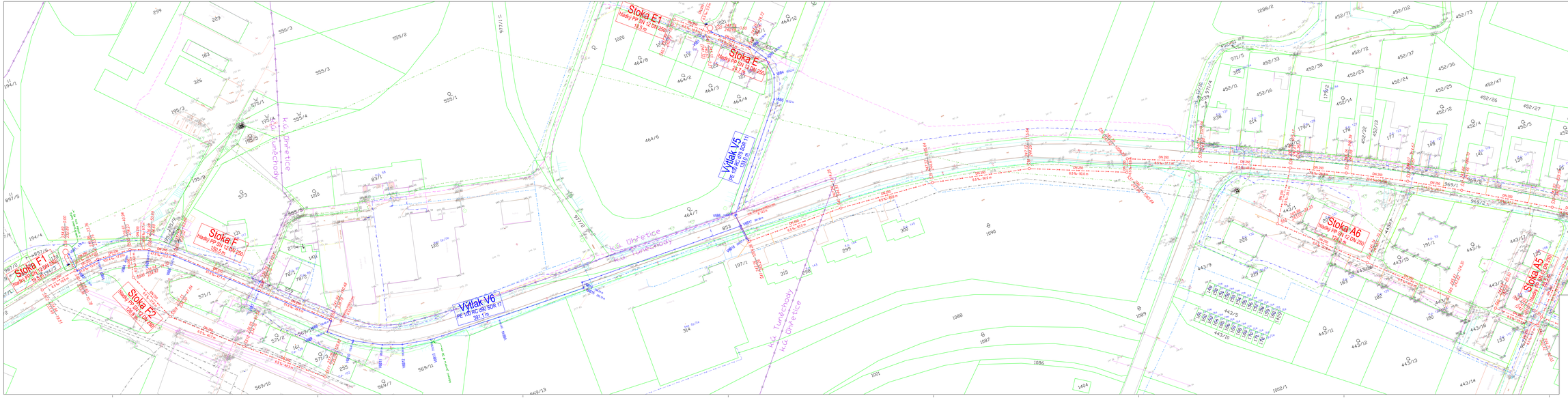

LEGENDA:

- kanalizační stříka
- gravitační splašková kanalizace
- elektropřípojka NN – přeložit ØE
- elektropřípojka NN – zajistit RZ
- vodovodní přípojka k ČOV
- vodovodní potrubí
- hranice pozemí dle KN
- vnitřní kresba KN
- příjezdová komunikace k ČOV, obrubníky, zpevněné plochy v areálu ČOV
- stávající stříka
- vodovod
- kanalizace jednotná
- kanalizace splašková veřejná
- podzemní kabely veřejného osvětlení
- nadzemní vedení VN
- nadzemní vedení NN
- STL plynovod
- VTL plynovod

multiaQua
MULTIAQUA, s.r.o.
KRÁLOVÉHRADECKÁ 1, 500 02 HRADEC KRÁLOVÉ
TEL.: +420 495 513 111, FAX: +420 495 513 100
E-MAIL: INFO@MULTIAQUA.CZ, WWW.MULTIAQUA.CZ

Zodpovědný projektant	Vypracoval	Technická kontrola
Ing. Ladislav Matějí	Ing. Ladislav Matějí	Ing. Lubor Otta

Kraj: Pardubický | Obec: Únhetice

Investor: Obec Únhetice, Únhetice 36, 538 32 Únhetice

Splašková kanalizace a ČOV Únhetice

Koordinační situační výkres – 1. část

Stupeň	DPS
Datum	Říjen 2022
Zakázkové číslo	MQZ/039
Formát	18 × A4
MM1Mon: 1 : 500	Číslo přílohy: C.2.5

Předložená dokumentace je duševním vlastnictvím firmy MultiAqua s.r.o., Hradec Králové

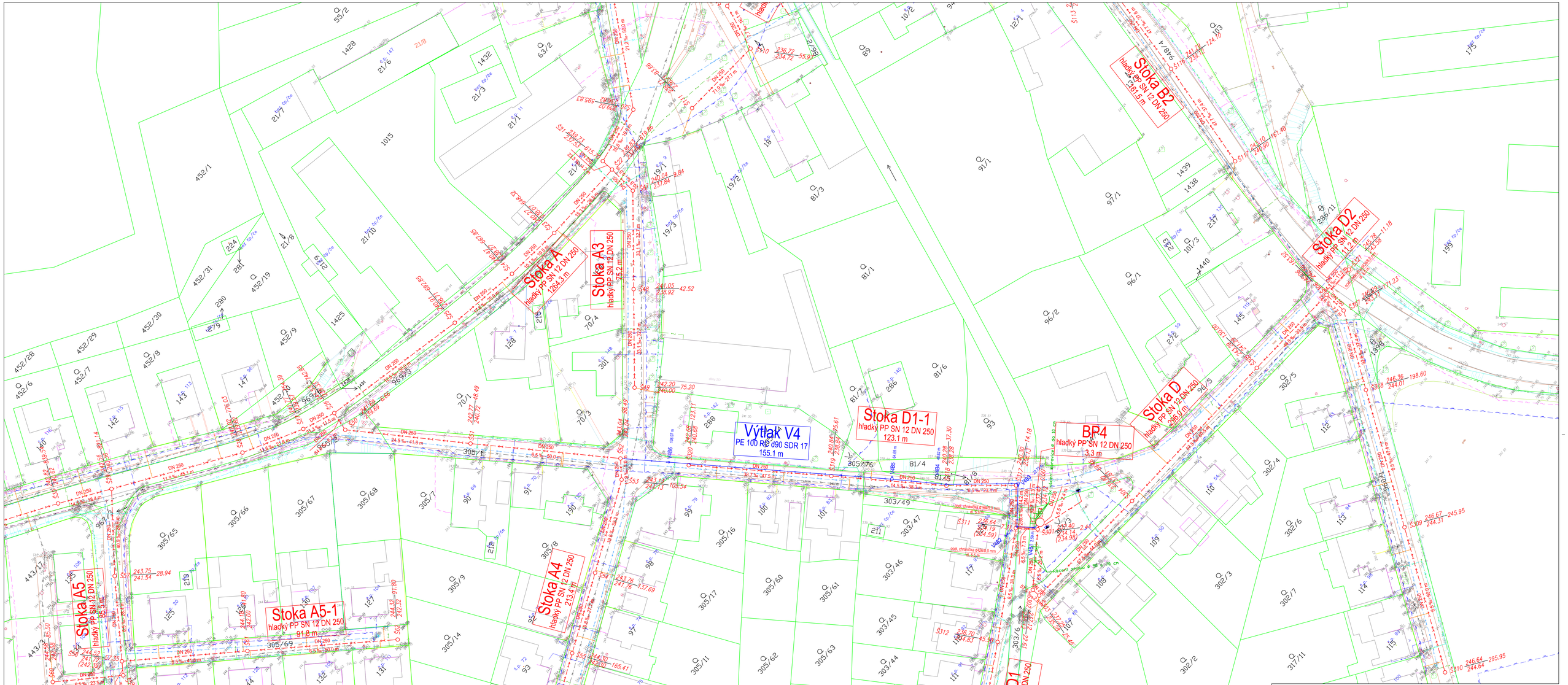

LEGENDA:

- kanalizační výtlak
- gravitační splašková kanalizace
- elektropřípojka NN – předmětné VŘ
- elektropřípojka NN – zajišťuje ČEZ
- vodovodní přípojka k ČOV
- kanalizační přípojka
- hranice parcel dle KN
- vnitřní kresby KN

stávající sítě

- vodovod
- kanalizace jednotná
- podzemní sdělovací vedení
- podzemní kabely veřejného osvětlení
- podzemní vedení NN
- podzemní vedení NN
- STL plynovod
- VTL plynovod

příjezdová komunikace k ČOV, obratiště, zpevněné plochy v areálu ČOV

Zodpovědný projektant	Vypracoval	Technická kontrola	multiaQua
Ing. Ladislav Malý	Ing. Ladislav Malý	Ing. Lubar Dítě	MULTIAQUA s.r.o. VEVERKOVA 1343 500 02 HRADEC KRÁLOVÉ IČO: 60113111 TEL: +420 498 500 359 DIČ: CZ60113111 WWW.MULTIAQUA.CZ
Kraj: Pardubický	Obec: Úhřetice		
Investor: Obec Úhřetice, Úhřetice 36, 538 32 Úhřetice			

Splašková kanalizace a ČOV Úhřetice	Stupeň	DPS
	Datum	říjen 2022
	Zakázkové číslo	M22/039
	Formát	10 x A4
Koordinační situační výkres – 2. část	Měřítko: 1: 500	Číslo přílohy: C.2.2

Předložená dokumentace je duševním vlastnictvím firmy Multiaqua s.r.o., Hradec Králové

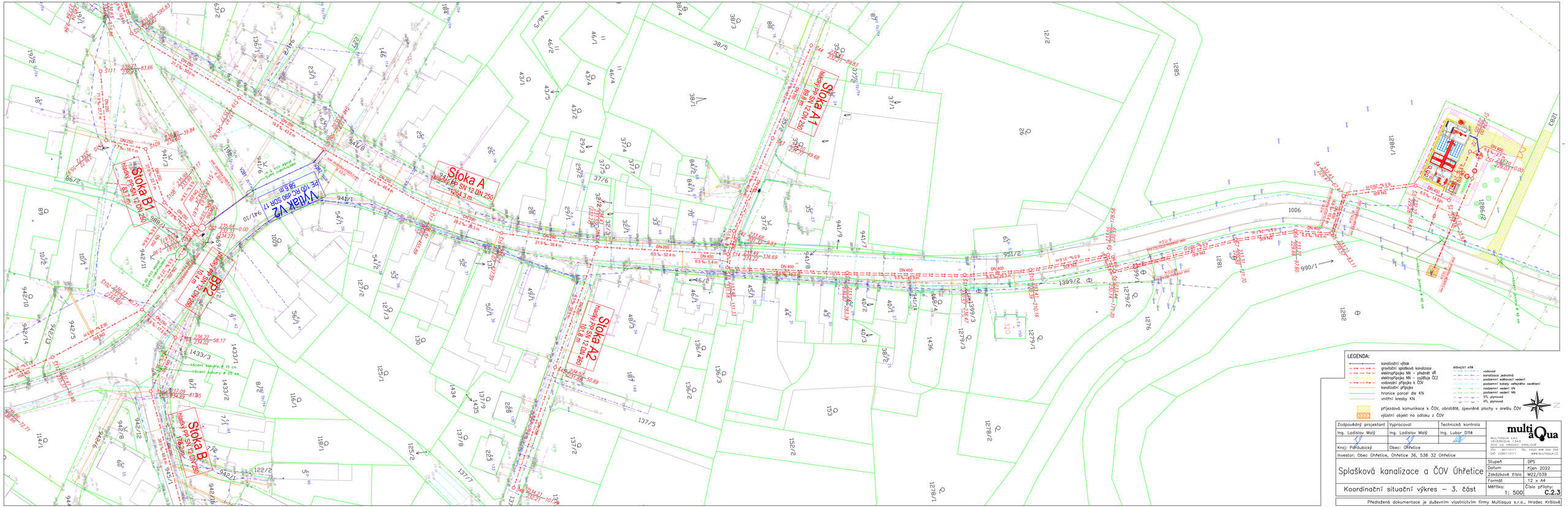
Stoka A
hladký PP SN 12 DN 250
1084,3 m
Stoka A1
hladký PP SN 12 DN 250
Stoka B1
hladký PP SN 12 DN 250
Stoka B2
hladký PP SN 12 DN 250
Stoka B
hladký PP SN 12 DN 250
Stoka A2
hladký PP SN 12 DN 250
Vrtání VZ
PE 100 RC 400 SDR 17
59,8 m
DN 400
DN 250
1006
990/1
1399/2
1286/1
1286/2
1285
1283
1282
1281
1279/2
1276
1436
1433/3
1433/1
1433/2
1434
1435
1009
941/1
941/10
941/3
941/6
941/7
941/8
941/9
951/2
942/1
942/2
942/3
942/4
942/5
942/6
942/8
942/10
942/11
942/12
942/13
942/14
942/16
945/1
945/2
986/1
986/2
1399/3
1279/3
1279/1
1278/2
1278/1
1137/2
1137/5
1137/7
1137/8
1137/9
1136/2
1136/3
1136/4
1118/1
1125/1
1125/2
1122/2
1127/2
1127/3
1130
1153
1152/2

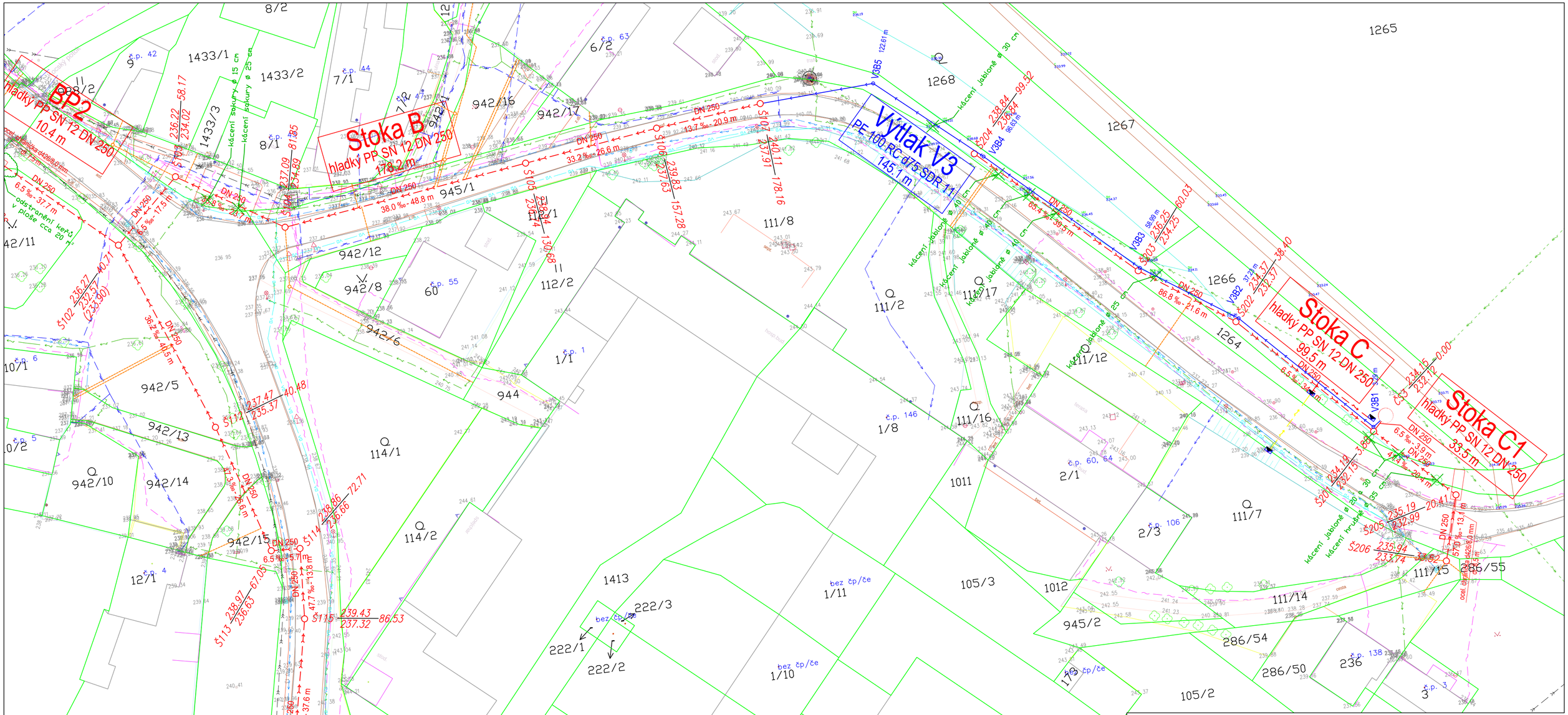

LEGENDA:

- kanalizační výtlak
- gravitační splašková kanalizace
- elektropřípojka NN – předmět VŘ
- elektropřípojka NN – zajišťuje ČEZ
- vodovodní přípojka k ČOV
- kanalizační přípojka
- hranice parcel dle KN
- vnitřní kresby KN
- příjezdová komunikace k ČOV, obratiště, zpevněné plochy v areálu ČOV

stávající sítě

- vodovod
- kanalizace jednotná
- podzemní sdělovací vedení
- podzemní kabely veřejného osvětlení
- nadzemní vedení VN
- podzemní vedení NN
- STL plynovod
- VTL plynovod

N

Zodpovědný projektant	Vypracoval	Technická kontrola
Ing. Ladislav Malý	Ing. Ladislav Malý	Ing. Lubor Dítě
Kraj: Pardubický	Obec: Úhřetice	
Investor: Obec Úhřetice, Úhřetice 36, 538 32 Úhřetice		

multiaQua

MULTIAQUA s.r.o.
VEVERKOVA 1343
500 02 HRADEC KRÁLOVÉ
IČO: 60113111 TEL. +420 498 500 359
DIČ: CZ60113111 WWW.MULTIAQUA.CZ

Splašková kanalizace a ČOV Úhřetice

Koordinační situační výkres – 4. část

Stupeň	DPS
Datum	říjen 2022
Zakázkové číslo	M22/039
Formát	6 x A4
Měřítko: 1: 500	Číslo přílohy: C.2.4

Předložená dokumentace je duševním vlastnictvím firmy Multiaqua s.r.o., Hradec Králové